

PLANO DIRETOR DE DRENAGEM E MANEJO DE ÁGUAS PLUVIAIS DA CIDADE DO NATAL

MEDIDAS ESTRUTURAIS ÍTEM 3.1 (SOLUÇÃO DE MICRO DRENAGEM)

ZONA OESTE - PONTO CRÍTICO 03 (NOVA CIDADE – BACIA DO POSTO DE SAÚDE)

NATAL/RN,

 **ENGENHARIA E CONSULTORIA LTDA**

Rua Bel. Francisco Menezes de Mello, 89 – Ponta Negra - Natal RN
CEP 59.082-354 - Fone/Fax: (084) 3219-3827 - 9407 1489
CNPJ: 70.052.634/0001-73 Insc. Est.: 20.041.249-3

JUNHO / 2009

ÍNDICE

- 1 - APRESENTAÇÃO
- 2 - DESCRIÇÃO DO PROBLEMA
- 3 - FOTOS
- 4 - PLANTAS



1 - APRESENTAÇÃO:

Este documento apresenta um estudo para a solução do ponto crítico nº 03 da Zona Oeste, referente a Nova Cidade (Bacia do Posto de saúde), localizado no Bairro de Cidade Nova, na referida Zona Oeste da cidade de Natal, assim identificado e descrito no plano de trabalho, elaborado para o Plano Diretor de Drenagem e Manejo de Águas Pluviais de Natal

Os estudos aqui considerados são de autoria da L.R. ENGENHARIA E CONSULTORIA LTDA.

Natal(RN), Junho de 2009

L. R. ENGENHARIA E CONSULTORIA LTDA.
ALBERTO DE MELO RODRIGUES
CREA 210.405.683-7

2 - DESCRIÇÃO DO PROBLEMA

As ruas Eng. Carlos Liberato, 2ª Travessa Cabugi, Rua Cabugi e Rua Sebastião Pinheiro localizados na bacia do Posto de saúde no Bairro de Cidade Nova apresentam pontos de inundação.

O problema já encontra-se com solução equacionada através de projeto existente na SEMOV onde a água pluvial recolhida através de galerias e encaminhado para uma depressão existente em terreno no final da 2ª Travessa Cabugi.

L. R. ENGENHARIA E CONSULTORIA LTDA.
ALBERTO DE MELO RODRIGUES
CREA 210.405.683-7

3 – FOTOS

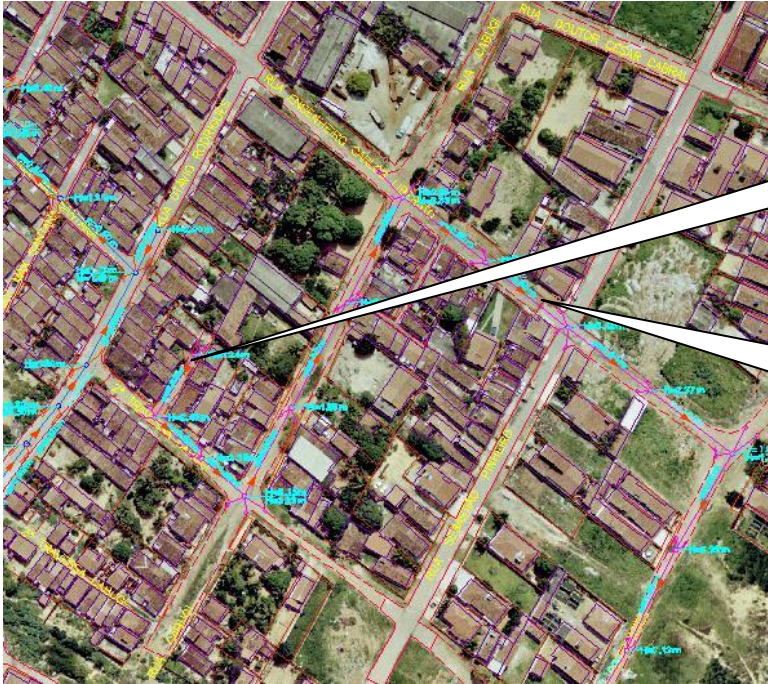

PONTO CRÍTICO –
TRECHO DE NOVA CIDADE
(BACIA DO POSTO DE SAÚDE)

IMAGEM AÉREA –
TRECHO DE NOVA CIDADE
(BACIA DO POSTO DE SAÚDE)



RUA SEBASTIÃO PINHEIRO NO
CRUZAMENTO COM A
RUA ENG. CARLOS LIBERATO

"Nossa missão é servir com excelência, ética e eficiência, contando com servidores competentes e valorizados, primando todos pelo respeito ao cidadão e ao meio ambiente, contribuindo para fazer de Natal uma cidade cada vez mais humana, socialmente mais justa, solidária e sustentável, com a melhor qualidade de vida para toda a população".



RUA ENG. CARLOS LIBERATO NO
CRUZAMENTO COM A
RUA SEBASTIÃO PINHEIRO



RUA ENG. CARLOS LIBERATO NO
CRUZAMENTO COM A
RUA SEBASTIÃO PINHEIRO



PONTO CRÍTICO –
TRAVESSA DA 2ª TRAVESSA
CABUGI ENTRE A RUA CABUGI E
RUA OTÁVIO RODRIGUES

“Nossa missão é servir com excelência, ética e eficiência, contando com servidores competentes e valorizados, primando todos pelo respeito ao cidadão e ao meio ambiente, contribuindo para fazer de Natal uma cidade cada vez mais humana, socialmente mais justa, solidária e sustentável, com a melhor qualidade de vida para toda a população”.

4 - PLANTAS

