



- CONVENÇÕES**
- TUBO DE LIGAMENTO PRINCIPAL
 - TUBO DE LIGAMENTO SECUNDÁRIO
 - TUBO DE LIGAMENTO TERCIÁRIO
 - TUBO DE LIGAMENTO QUATERNÁRIO
 - TUBO DE LIGAMENTO QUINTÁRIO
 - TUBO DE LIGAMENTO SEXTÁRIO



PROPRIETÁRIO :
PREFEITURA MUNICIPAL DO NATAL

AUTOR DO PROJETO :
ALBERTO DE MELO RODRIGUES
C.R. 216.368.882-P

RESP. P/ EXECUÇÃO :

N.º	DESCRIÇÃO	VALOR UNITÁRIO	QUANTIDADE	TOTAL

PROFESSOR
PREFEITURA MUNICIPAL DO NATAL

SEMOP - SECRETARIA MUNICIPAL DE OBRAS PÚBLICAS E INFRAESTRUTURA

ELABORAÇÃO DO PLANO DIRETOR DE DRENAGEM E MANEJO DE ÁGUAS PLUVIAIS DA CIDADE DO NATAL - PODMA

MEDIDAS ESTRUTURAS (PROJETO BÁSICO DE MACRO DRENAGEM) ZONA NORTE - PONTOS CRÍTICOS - 01/02/03/04/20/21 INTEGRAÇÃO DE LAGOAS DA ZONA NORTE ITEM 3.1

PROF. Nº	NOME	PROF. Nº	PROF. Nº
PROF. Nº 01A/23	ALBERTO DE MELO RODRIGUES	PROF. Nº 11	111000
PROF. Nº 02	GEORGE ALVES DA COSTA	PROF. Nº 20	20000
PROF. Nº 03	MERCIA TARGINO DE OLIVEIRA	PROF. Nº 21	0

PROFESSOR
PREFEITURA MUNICIPAL DO NATAL

SEMOP - SECRETARIA MUNICIPAL DE OBRAS E VAÇÃO

MEDIDAS ESTRUTURAS (PROJETO BÁSICO DE MACRO DRENAGEM) ZONA NORTE - PONTOS CRÍTICOS - 01/02/03/04/20/21 INTEGRAÇÃO DE LAGOAS DA ZONA NORTE ITEM 3.1

PROF. Nº	NOME	PROF. Nº	PROF. Nº
PROF. Nº 01A/23	ALBERTO DE MELO RODRIGUES	PROF. Nº 11	111000
PROF. Nº 02	GEORGE ALVES DA COSTA	PROF. Nº 20	20000
PROF. Nº 03	MERCIA TARGINO DE OLIVEIRA	PROF. Nº 21	0

PROFESSOR
PREFEITURA MUNICIPAL DO NATAL

SEMOP - SECRETARIA MUNICIPAL DE OBRAS E VAÇÃO

MEDIDAS ESTRUTURAS (PROJETO BÁSICO DE MACRO DRENAGEM) ZONA NORTE - PONTOS CRÍTICOS - 01/02/03/04/20/21 INTEGRAÇÃO DE LAGOAS DA ZONA NORTE ITEM 3.1

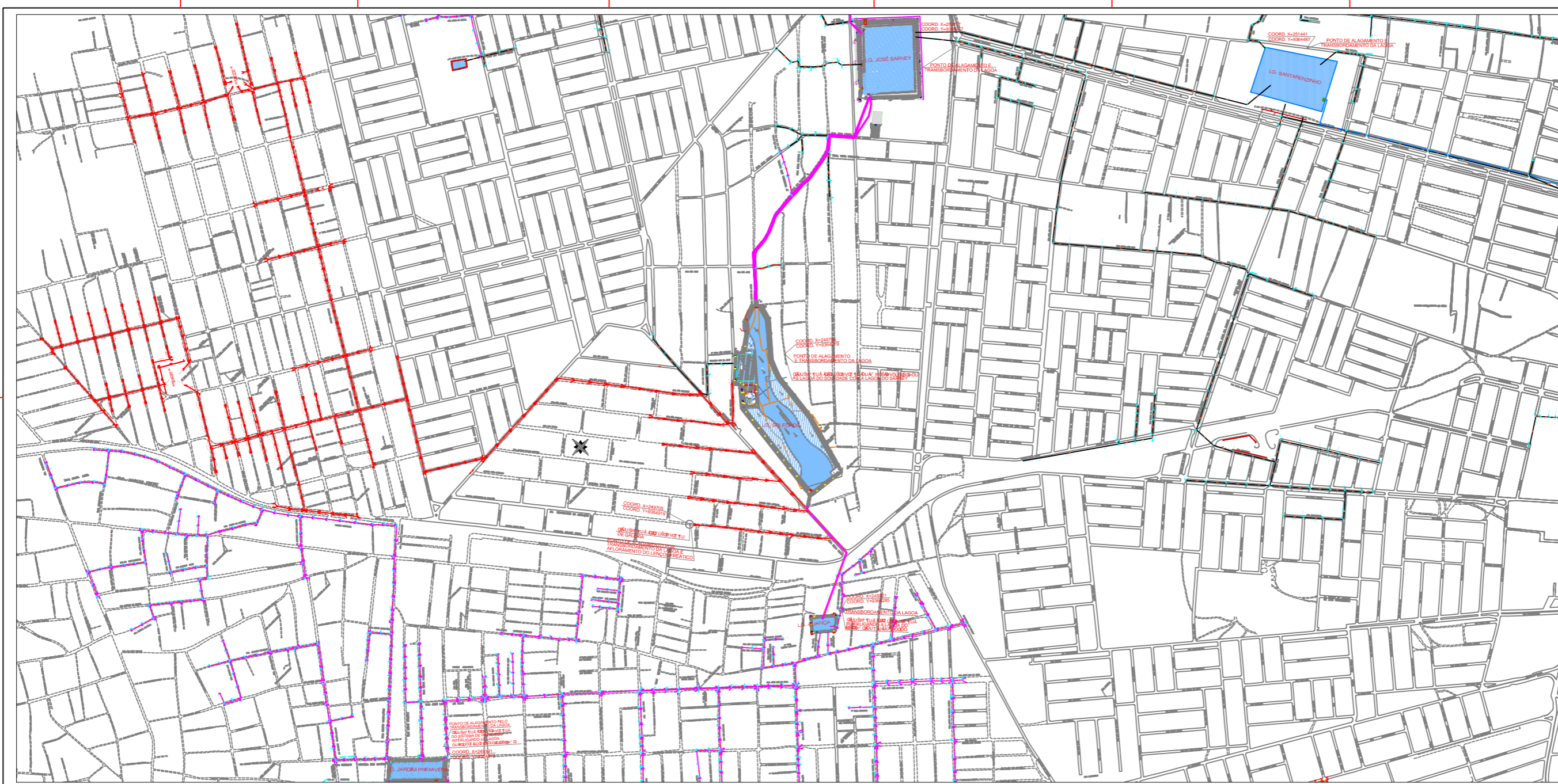

- CONVENÇÕES**
- TUBO DE LIGAMENTO PRINCIPAL
 - TUBO DE LIGAMENTO SECUNDÁRIO
 - TUBO DE LIGAMENTO TERCIÁRIO
 - TUBO DE LIGAMENTO QUATERNÁRIO
 - TUBO DE LIGAMENTO QUINTÁRIO
 - TUBO DE LIGAMENTO SEXTÁRIO



PROPRIETÁRIO :
PREFEITURA MUNICIPAL DO NATAL

AUTOR DO PROJETO :
ALBERTO DE MELO RODRIGUES
C.R. 216.368.882-P

RESP. P/ EXECUÇÃO :

N.º	DESCRIÇÃO	VALOR UNITÁRIO	QUANTIDADE	TOTAL

PROFESSOR
PREFEITURA MUNICIPAL DO NATAL

SEMOP - SECRETARIA MUNICIPAL DE OBRAS E VAÇÃO

ELABORAÇÃO DO PLANO DIRETOR DE DRENAGEM E MANEJO DE ÁGUAS PLUVIAIS DA CIDADE DO NATAL - PODMA

MEDIDAS ESTRUTURAS (PROJETO BÁSICO DE MACRO DRENAGEM) ZONA NORTE - PONTOS CRÍTICOS - 01/02/03/04/20/21 INTEGRAÇÃO DE LAGOAS DA ZONA NORTE ITEM 3.1

PROF. Nº	NOME	PROF. Nº	PROF. Nº
PROF. Nº 01A/23	ALBERTO DE MELO RODRIGUES	PROF. Nº 11	111000
PROF. Nº 02	GEORGE ALVES DA COSTA	PROF. Nº 20	20000
PROF. Nº 03	MERCIA TARGINO DE OLIVEIRA	PROF. Nº 21	0

PROFESSOR
PREFEITURA MUNICIPAL DO NATAL

SEMOP - SECRETARIA MUNICIPAL DE OBRAS E VAÇÃO

MEDIDAS ESTRUTURAS (PROJETO BÁSICO DE MACRO DRENAGEM) ZONA NORTE - PONTOS CRÍTICOS - 01/02/03/04/20/21 INTEGRAÇÃO DE LAGOAS DA ZONA NORTE ITEM 3.1