

PLANO DIRETOR DE DRENAGEM E MANEJO DE ÁGUAS PLUVIAIS DA CIDADE DO NATAL

MEDIDAS ESTRUTURAIS (SOLUÇÃO DE MICRO DRENAGEM)

**ZONA SUL - PONTO CRÍTICO 26 - ITEM 3.1
(RUA WALTER FERNANDES)**

**ZONA SUL - PONTO CRÍTICO 27 - ITEM 3.1
(AVENIDA INDUSTRIAL JOÃO MOTA)**

**ZONA SUL - PONTO CRÍTICO 28 - ITEM 3.1
(RUA JOÃO FLORÊNCIO DE QUEIROZ)**

**NATAL/RN,
JUNHO / 2009**

 **ENGENHARIA E CONSULTORIA LTDA**

Rua Bel. Francisco Menezes de Mello, 89 – Ponta Negra - Natal RN
CEP 59.082-354 - Fone/Fax: (084) 3219-3827 - 9407 1489
CNPJ: 70.052.634/0001-73 Insc. Est.: 20.041.249-3

ÍNDICE

- 1 - APRESENTAÇÃO
- 2 - DESCRIÇÃO DO PROBLEMA
- 3 - FOTOS
- 4 - PLANTAS



1 - APRESENTAÇÃO:

Este documento apresenta um estudo para a solução do ponto crítico nº 26 da Zona Sul, referente a Rua Walter Fernandes no Bairro de Capim Macio, do ponto crítico nº 27 Av. Industrial João Mota no bairro de Capim Macio, e ponto crítico nº 28 Rua João Florêncio de Queiroz no bairro de Capim Macio, da referida Zona Sul da cidade de Natal, assim identificados e descritos no plano de trabalho, elaborado para o Plano Diretor de Drenagem e Manejo de Águas Pluviais de Natal

Os estudos aqui considerados são de autoria da L.R. ENGENHARIA E CONSULTORIA LTDA.

Natal(RN), Junho de 2009



L. R. ENGENHARIA E CONSULTORIA LTDA.
ALBERTO DE MELO RODRIGUES
CREA 210.405.683-7

2 - DESCRIÇÃO DO PROBLEMA

A solução para os problemas de alagamento do ponto crítico nº 26 da Zona Sul, referente a Rua Walter Fernandes no Bairro de Capim Macio, do ponto crítico nº 27 Av. Industrial João Mota no bairro de Capim Macio, e ponto crítico nº 28 Rua João Florêncio de Queiroz no bairro de Capim Macio, da referida Zona Sul da cidade de Natal, esta previsto no projeto de drenagem do bairro de Capim Macio que encontra-se em execução pela Secretaria Municipal de Obras e Viação.

L. R. ENGENHARIA E CONSULTORIA LTDA.
ALBERTO DE MELO RODRIGUES
CREA 210.405.683-7



3 – FOTOS

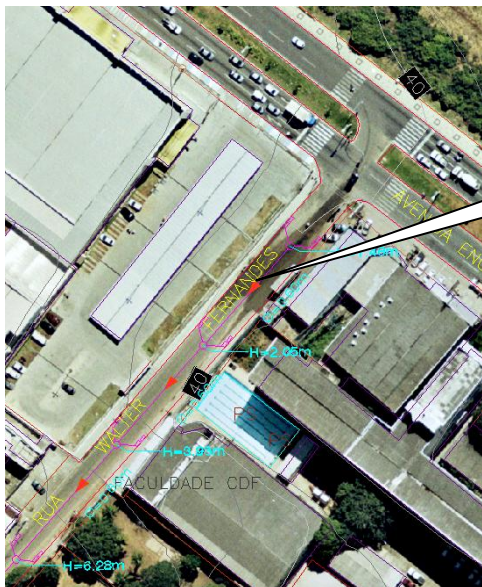

PONTO CRÍTICO – RUA WALTER FERNANDES
 PRÓXIMO A AV. ENG. ROBERTO FREIRE



PONTO DE CRÍTICO – RUA WALTER
 FERNANDES PRÓXIMO A AV. ENG. ROBERTO
 FREIRE



PONTO DE CRÍTICO – RUA WALTER
 FERNANDES PRÓXIMO A AV. ENG. ROBERTO
 FREIRE



PONTO CRÍTICO – RUA INDUSTRIAL
JOÃO MOTA NAS PROXIMIDADES
DO ANTIGO MOTEL (VISTA AÉREA)



PONTO CRÍTICO – RUA INDUSTRIAL
JOÃO MOTA NAS PROXIMIDADES
DO ANTIGO MOTEL



PONTO CRÍTICO – RUA INDUSTRIAL
JOÃO MOTA NO CRUZAMENTO COM A RUA
ANTÔNIO MADRUGA

"Nossa missão é servir com excelência, ética e eficiência, contando com servidores competentes e valorizados, primando todos pelo respeito ao cidadão e ao meio ambiente, contribuindo para fazer de Natal uma cidade cada vez mais humana, socialmente mais justa, solidária e sustentável, com a melhor qualidade de vida para toda a população".



PONTO CRÍTICO – RUA JOÃO
FLORÊNCIO DE QUEIROZ



PONTO CRÍTICO – RUA JOÃO
FLORÊNCIO DE QUEIROZ



DETALHE DE CONSTRUÇÃO
DE SISTEMA DE DRENAGEM

“Nossa missão é servir com excelência, ética e eficiência, contando com servidores competentes e valorizados, primando todos pelo respeito ao cidadão e ao meio ambiente, contribuindo para fazer de Natal uma cidade cada vez mais humana, socialmente mais justa, solidária e sustentável, com a melhor qualidade de vida para toda a população”.

4 – PLANTAS

