

PLANO DIRETOR DE DRENAGEM E MANEJO DE ÁGUAS PLUVIAIS DA CIDADE DO NATAL

MEDIDAS ESTRUTURAIS (SOLUÇÃO DE MICRO DRENAGEM)

ZONA SUL - PONTO CRÍTICO 22 - ITEM 3.1 (RUA PROF. FRANCISCO LUCIANO)

**NATAL/RN,
JUNHO / 2009**

 **ENGENHARIA E CONSULTORIA LTDA**

Rua Bel. Francisco Menezes de Mello, 89 – Ponta Negra - Natal RN
CEP 59.082-354 - Fone/Fax: (084) 3219-3827 - 9407 1489
CNPJ: 70.052.634/0001-73 Insc. Est.: 20.041.249-3

ÍNDICE

- 1 - APRESENTAÇÃO
- 2 - DESCRIÇÃO DO PROBLEMA
- 3 - FOTOS
- 4 - LOCALIZAÇÃO



1 - APRESENTAÇÃO:

Este documento apresenta um estudo para a solução do ponto crítico nº 22 da Zona Sul, referente a Rua Prof. Francisco Luciano localizado no loteamento San Vale do Bairro do Pitimbu, da referida Zona Sul da cidade de Natal, assim identificado e descrito no plano de trabalho, elaborado para o Plano Diretor de Drenagem e Manejo de Águas Pluviais de Natal

Os estudos aqui considerados são de autoria da L.R. ENGENHARIA E CONSULTORIA LTDA.

Natal(RN), Junho de 2009

L. R. ENGENHARIA E CONSULTORIA LTDA.
ALBERTO DE MELO RODRIGUES
CREA 210.405.683-7

2 - DESCRIÇÃO DO PROBLEMA

A rua Prof. Francisco Luciano localiza-se no Loteamento San Vale do Bairro Pitimbu, no trecho entre as Ruas Prof. Sandoval Cavalcanti de Albuquerque e Anderson de Abreu apresenta inundação em uma área de depressão do terreno, onde esta não possui capacidade de infiltrar o volume acumulado durante um evento chuvoso afetando desta forma as áreas habitadas adjacentes.

A solução para o problema esta previsto no projeto de Drenagem do San Valle e parque das Colinas existente na Secretaria Municipal de Obras e Viação onde o sistema de drenagem projetado recolherá as águas do referido trecho transferindo para Lagoa projetada no San Vale RD04.



L. R. ENGENHARIA E CONSULTORIA LTDA.
ALBERTO DE MELO RODRIGUES
CREA 210.405.683-7

3 – FOTOS

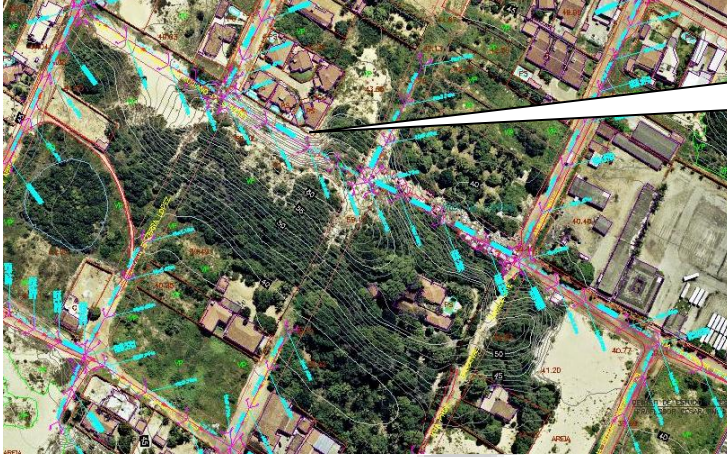

PONTO CRÍTICO – RUA PROF. FRANCISCO LUCIANO MOSTRANDO A GALERIA PROJETADA (VISTA AÉREA)



PONTO CRÍTICO –
RUA PROF. FRANCISCO LUCIANO



RUA SANDOVAL CAVALCANTI DE
ALBUQUERQUE PRÓXIMO A
RUA PROF. FRANCISCO LUCIANO

“Nossa missão é servir com excelência, ética e eficiência, contando com servidores competentes e valorizados, primando todos pelo respeito ao cidadão e ao meio ambiente, contribuindo para fazer de Natal uma cidade cada vez mais humana, socialmente mais justa, solidária e sustentável, com a melhor qualidade de vida para toda a população”.

4 - LOCALIZAÇÃO

