

CONVENÇÕES

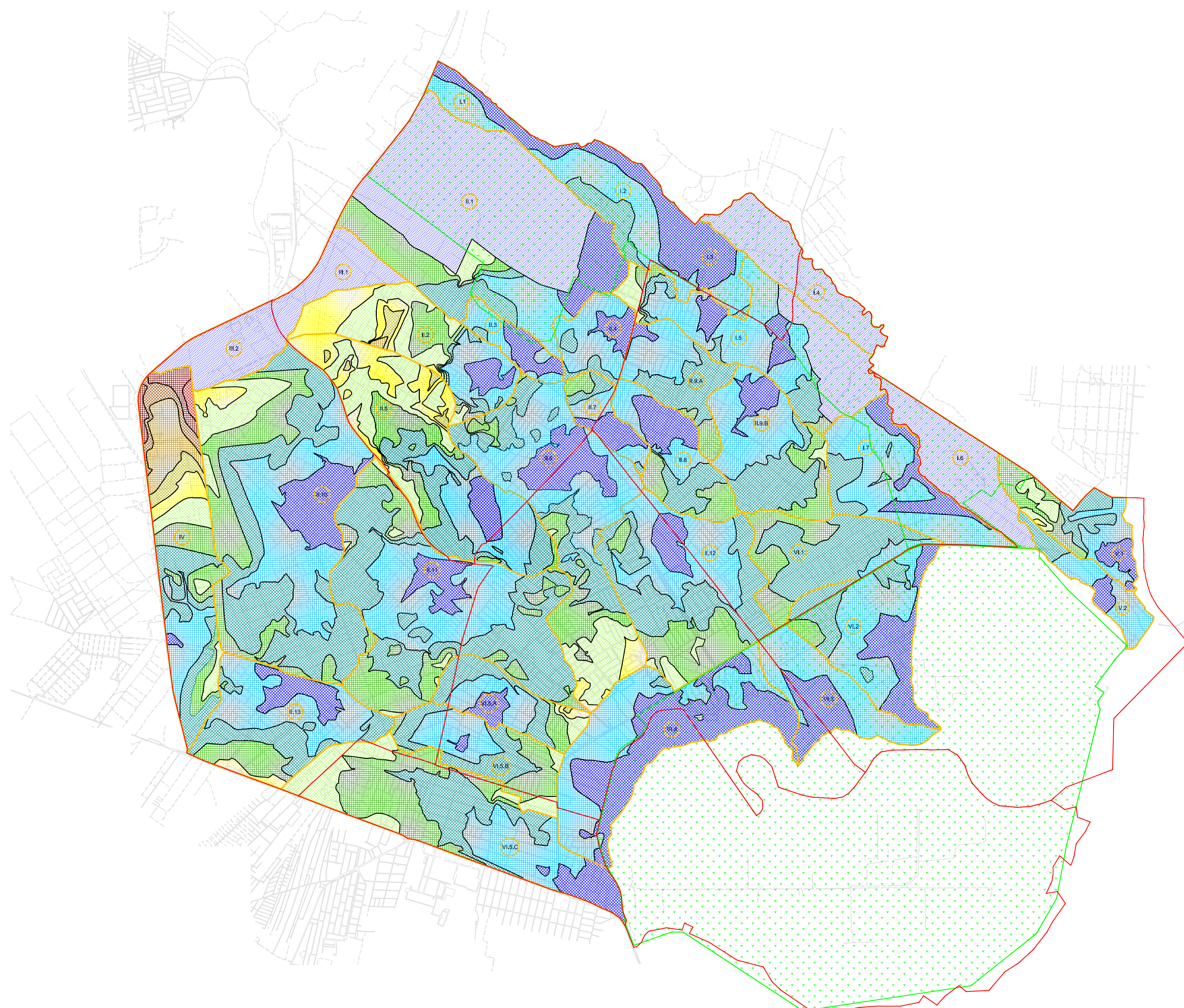
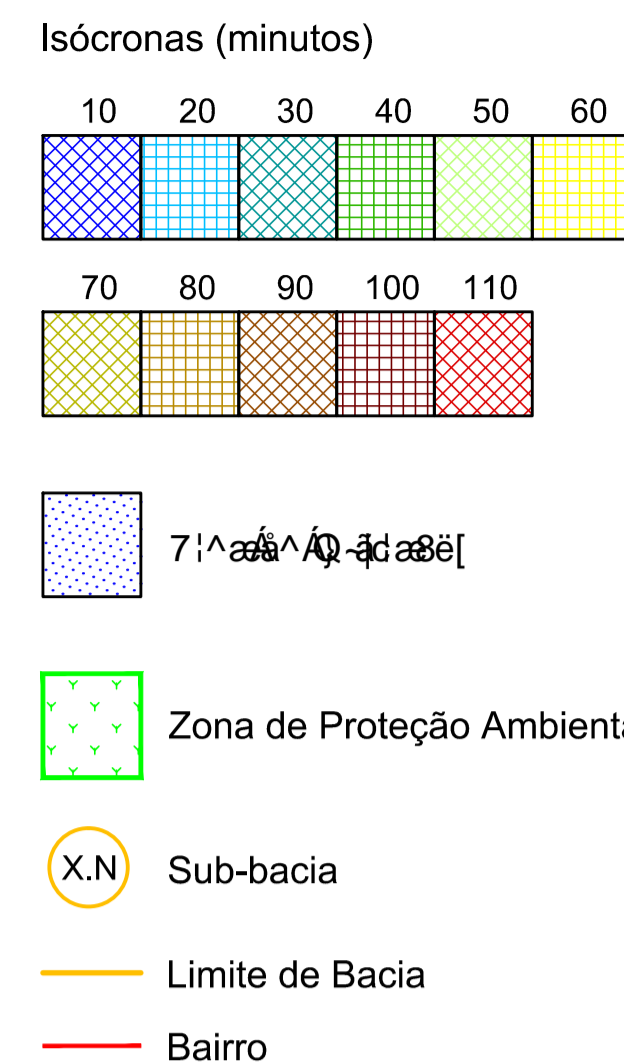

PROPRIETÁRIO :
PREFEITURA MUNICIPAL DO NATAL

AUTOR DO PROJETO :
ALBERTO DE MELO RODRIGUES
CREA - 210.405.683-7

RESP. P/ EXECUÇÃO :

REV. Nº	DATA	DESCRIÇÃO DAS REVISÕES
02	02/10/2009	ALTERAÇÃO DO CARIMBO PARA O MODELO ATUAL DA PREFEITURA
01	05/10/2009	ALTERAÇÃO DO NÚMERO E NOME DA PRANCHA
0	03/11/2008	EMIÇÃO INICIAL

NATAL
Cidade do Brasil
Secretaria Municipal de Obras Públicas e Infra-estrutura

PROPRIETÁRIO: PREFEITURA MUNICIPAL DO NATAL

CONTRATANTE: SEMOPI - SECRETARIA MUNICIPAL DE OBRAS PÚBLICAS E INFRA-ESTRUTURA

EMPREENDIMENTO: ELABORAÇÃO DO PLANO DIRETOR DE DRENAGEM E MANEJO DE ÁGUAS PLUVIAIS DA CIDADE DO NATAL - PDDMA

TÍTULO: MAPA GERAL DAS SUB-BACIAS DA ZONA NORTE DE NATAL COM ISÓCRONAS - ITEM 2.3

DES. Nº PRANCHA ISOCBZN 01/01	PROJETO ALBERTO DE MELO RODRIGUES	ESCALAS : 1:20000
ARGUVO Nº	CREA 210.405.683-7	REVISÃO
ISOCRONAS ITEM 2.3	DES ROBERTO SILVA DE OLIVEIRA EBERTH FERREIRA DE OLIVEIRA	2

CONTRATADA: ENGENHARIA E CONSULTORIA LTDA. APROVADO POR: ENG. CREA No DATA 03/11/2008