

PROPRIETÁRIO :
PREFEITURA MUNICIPAL DO NATAL

AUTOR DO PROJETO :
ALBERTO DE MELO RODRIGUES
CREA 210.405.683-7

RESP. P/ EXECUÇÃO :

REV. Nº	DATA	DESCRIÇÃO	DAS	REVISÕES
2	02/10/2009	ALTERAÇÃO DO CARIMBO PARA O MODELO ATUAL DA PREFEITURA		
1	05/10/2009	ALTERAÇÃO DO NÚMERO E NOME DA PRANCHA		
0	09/04/2009	EMIÇÃO INICIAL		

NATAL
Cidade do Rio Grande do Norte
"Nossa missão é servir com excelência, ética e eficiência, contando com servidores competentes e valorizados, primando todos pelo respeito ao cidadão e ao meio ambiente, contribuindo para fazer de Natal uma cidade cada vez mais humana, socialmente mais justa, solidária e sustentável, com a melhor qualidade de vida para toda a população."

PROPRIETÁRIO: PREFEITURA MUNICIPAL DO NATAL
CONTRATANTE: SEMOPI – SECRETARIA MUNICIPAL DE OBRAS PÚBLICAS E INFRA-ESTRUTURA
EMPREENDIMENTO: ELABORAÇÃO DO PLANO DIRETOR DE DRENAGEM E MANEJO DE ÁGUAS PLUVIAIS DA CIDADE DO NATAL – PDDMA

TÍTULO: MAPA GERAL DAS SUB-BACIAS DE DRENAGEM DAS ZONAS LESTE, OESTE E SUL DE NATAL/RN COM ISÓCRONAS – ITEM 2.3

PRANCHA	PROJETO	ESCALAS :
ISOCBZOSL 01/04	ALBERTO DE MELO RODRIGUES	1:30000
	CREA 210.405.683-7	
	LEV GEOVÁ ALVES DA COSTA	REVISÃO
	CREA 210.266.567-4	2
ARQUIVO	DES ROBERTO SILVA DE OLIVEIRA	
ISOCRONAS ITEM 2.3		

CONTRATADA: **LR ENGENHARIA E CONSULTORIA LTDA.**
APROVADO POR: ENG. CREA No. DATA 16/04/2009

É proibido na forma da lei Nº 5988 artigo 184 do código penal a reprodução total ou parcial deste desenho sem a prévia autorização dos autores

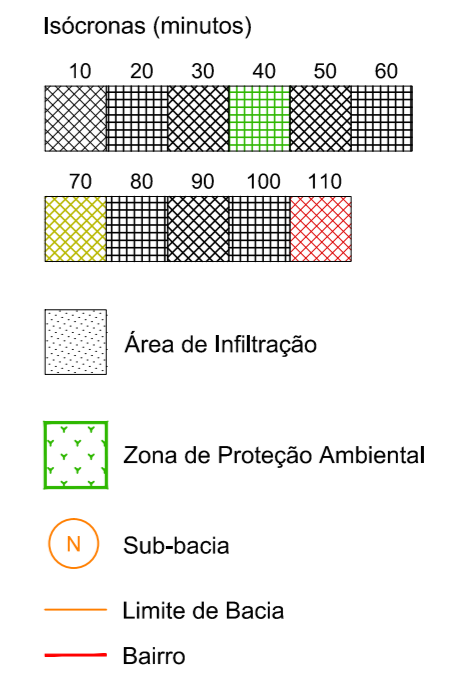
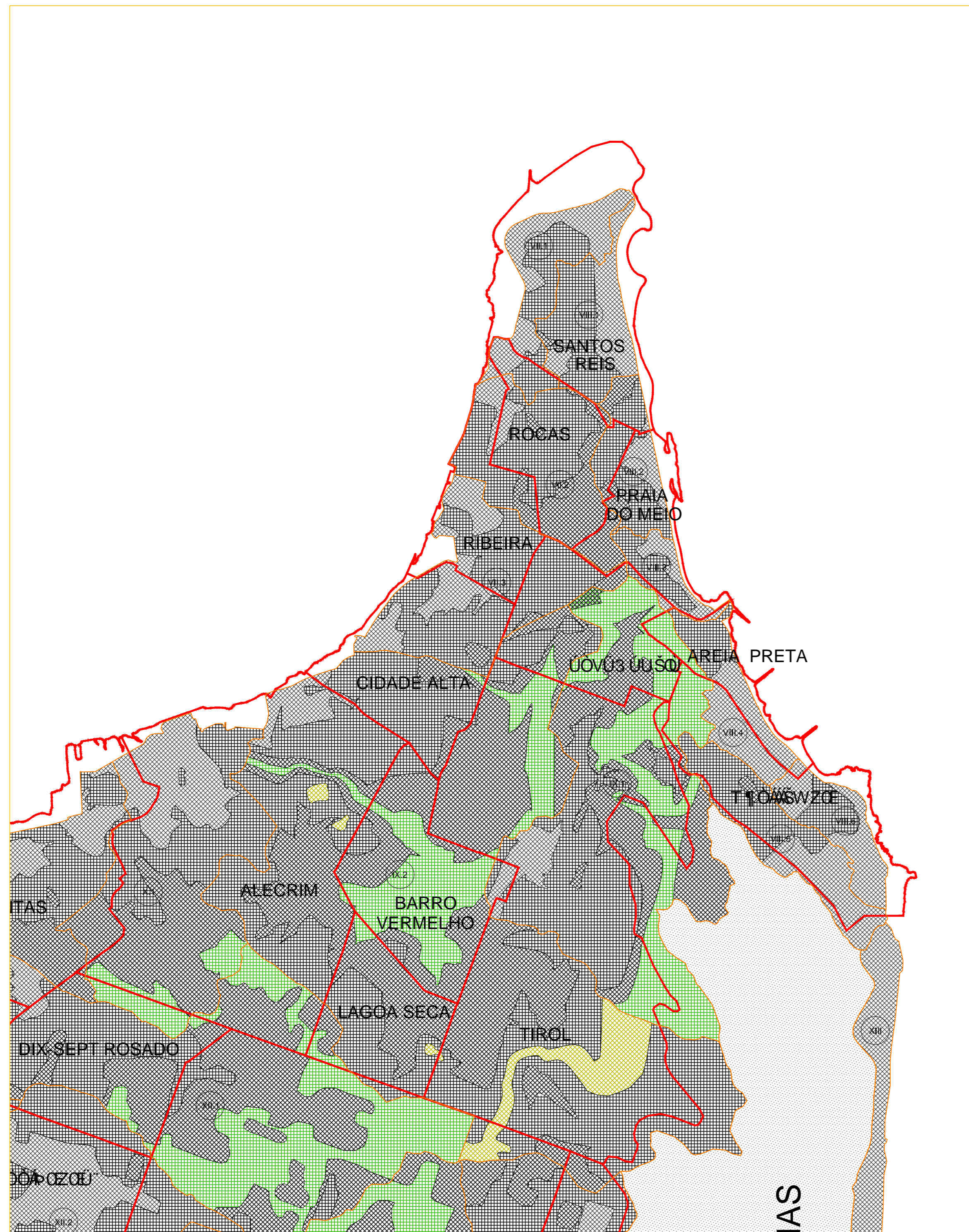

PROPRIETÁRIO :
PREFEITURA MUNICIPAL DO NATAL

AUTOR DO PROJETO :
ALBERTO DE MELO RODRIGUES
CREA 210.405.683-7

RESP. P/ EXECUÇÃO :

REV. N°	DATA	DESCRIÇÃO DAS REVISÕES
2	02/10/2009	ALTERAÇÃO DO CARIMBO PARA O MODELO ATUAL DA PREFEITURA
1	05/10/2009	ALTERAÇÃO DO NÚMERO E NOME DA PRANCHA
0	09/04/2009	EMISSÃO INICIAL

"Nossa missão é servir com excelência, ética e eficiência, contando com servidores competentes e valorizados, primando todos pelo respeito ao cidadão e ao meio ambiente, contribuindo para fazer de Natal uma cidade cada vez mais humana, socialmente mais justa, solidária e sustentável, com a melhor qualidade de vida para toda a população".

PROPRIETÁRIO: PREFEITURA MUNICIPAL DO NATAL

CONTRATANTE: SEMOPI – SECRETARIA MUNICIPAL DE OBRAS PÚBLICAS E INFRA-ESTRUTURA

EMPREENDIMENTO: ELABORAÇÃO DO PLANO DIRETOR DE DRENAGEM E MANEJO DE ÁGUAS PLUVIAIS DA CIDADE DO NATAL – PDDMA

TÍTULO: PERIS DAS RUAS:
MAPA GERAL DAS SUB-BACIAS DE DRENAGEM DA ZONA LESTE DE NATAL/RN COM ISÓCRONAS – ITEM 2.3

PRANCHA	PROJETO	ESCALAS :
ISOCBZOSL 02/04	ALBERTO DE MELO RODRIGUES	1:2000
	CREA 210.405.683-7	REVISÃO
ARQUIVO	LEV GEOVÁ ALVES DA COSTA	2
	CREA 210.266.567-4	
ISOCRONAS ITEM 2.3	DES ROBERTO SILVA DE OLIVEIRA	

CONTRATADA:	APROVADO POR:	ENG. DATA: 14/04/2009
-------------	---------------	-----------------------

É proibido na forma da lei Nº 5988 artigo 184 do código penal a reprodução total ou parcial deste desenho sem a prévia autorização dos autores

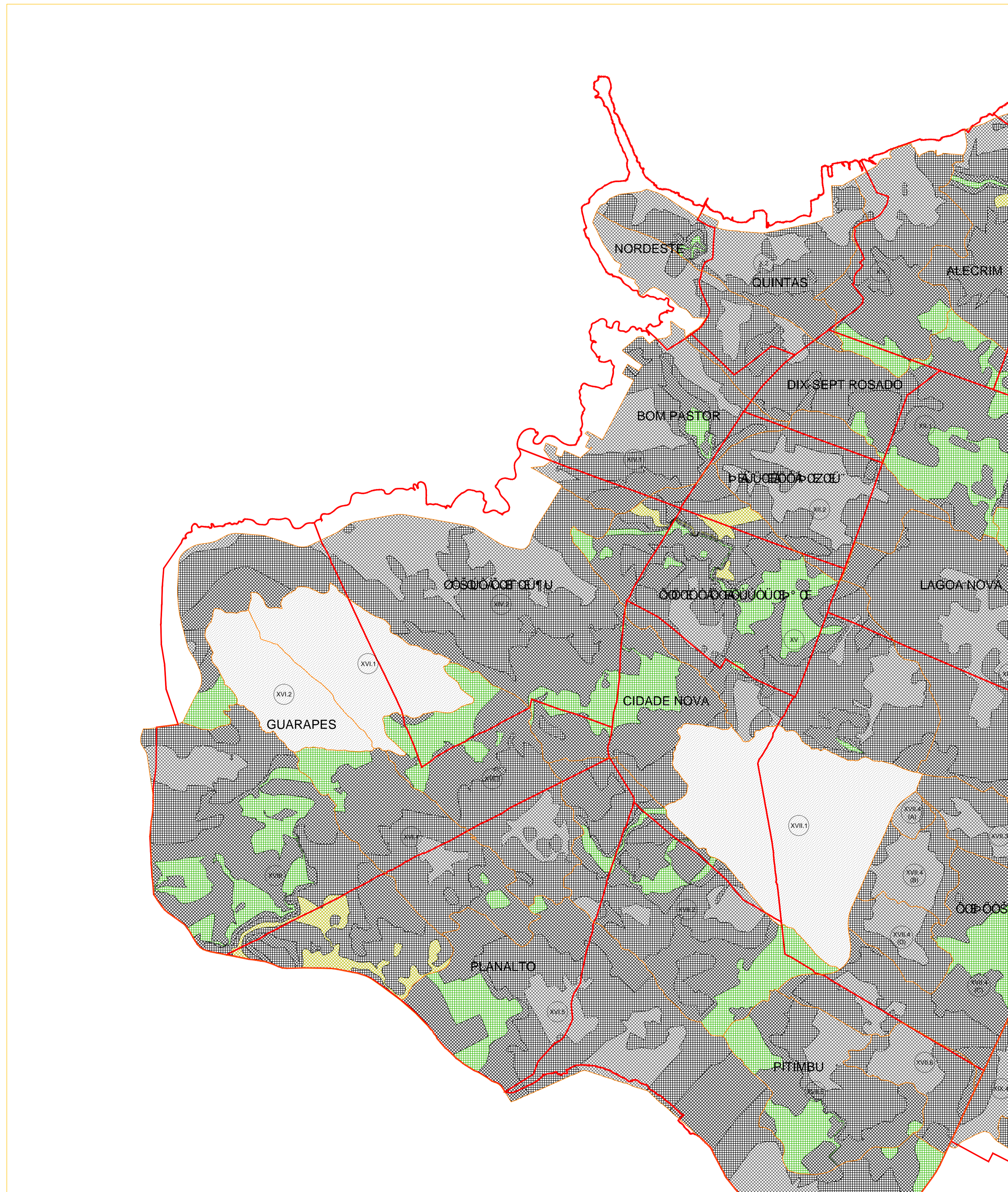

PROPRIETÁRIO :
PREFEITURA MUNICIPAL DO NATAL

AUTOR DO PROJETO :
ALBERTO DE MELO RODRIGUES
CREA - 210.405.683-7

RESP. P/ EXECUÇÃO :

REV. Nº	DATA	DESCRIÇÃO	DAS	REVISÕES
2	02/10/2009	ALTERAÇÃO DO CARIMBO PARA O MODELO ATUAL DA PREFEITURA		
1	05/10/2009	ALTERAÇÃO DO NÚMERO E NOME DA PRANCHA		
0	09/04/2009	EMIÇÃO INICIAL		



PROPRIETÁRIO: PREFEITURA MUNICIPAL DO NATAL

CONTRATANTE: SEMOPI – SECRETARIA MUNICIPAL DE OBRAS PÚBLICAS E INFRA-ESTRUTURA

EMPREENDIMENTO: ELABORAÇÃO DO PLANO DIRETOR DE DRENAGEM E MANEJO DE ÁGUAS PLUVIAIS DA CIDADE DO NATAL – PDDMA

TÍTULO: PERIS DAS RUAS:
MAPA GERAL DAS SUB-BACIAS DE DRENAGEM DA ZONA OESTE DE NATAL/RN COM ISÓCRONAS – ITEM 2.3

PRANCHA	PROJETO	CREA	ESCALAS :
ISOCBZOL 03/04	ALBERTO DE MELO RODRIGUES	210.405.683-7	1:2000
	LEV	GEOVÁ ALVES DA COSTA	REVISÃO
ARQUIVO	CREA	210.266.567-4	0
ISOCRONAS ITEM 2.3	DES	ROBERTO SILVA DE OLIVEIRA	

CONTRATADA	APROVADO POR	DATA
LR ENGENHARIA E CONSULTORIA LTDA.	Eng. DRENAGEM E MANEJO DE ÁGUAS PLUVIAIS - NATAL/RN	14/04/2009

É proibido na forma da lei Nº 5988 artigo 184 do código penal a reprodução total ou parcial deste desenho sem a prévia autorização dos autores

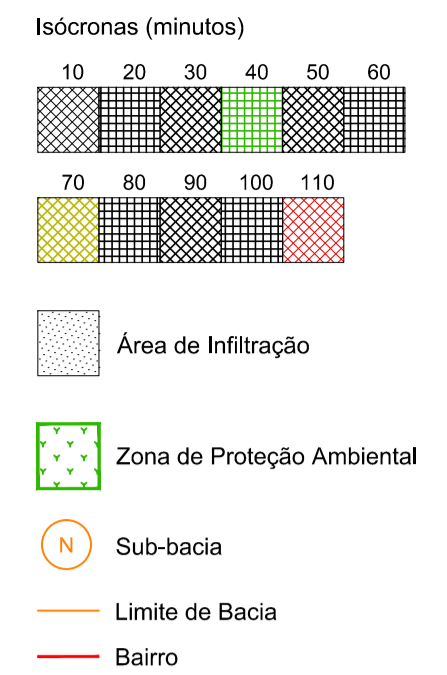
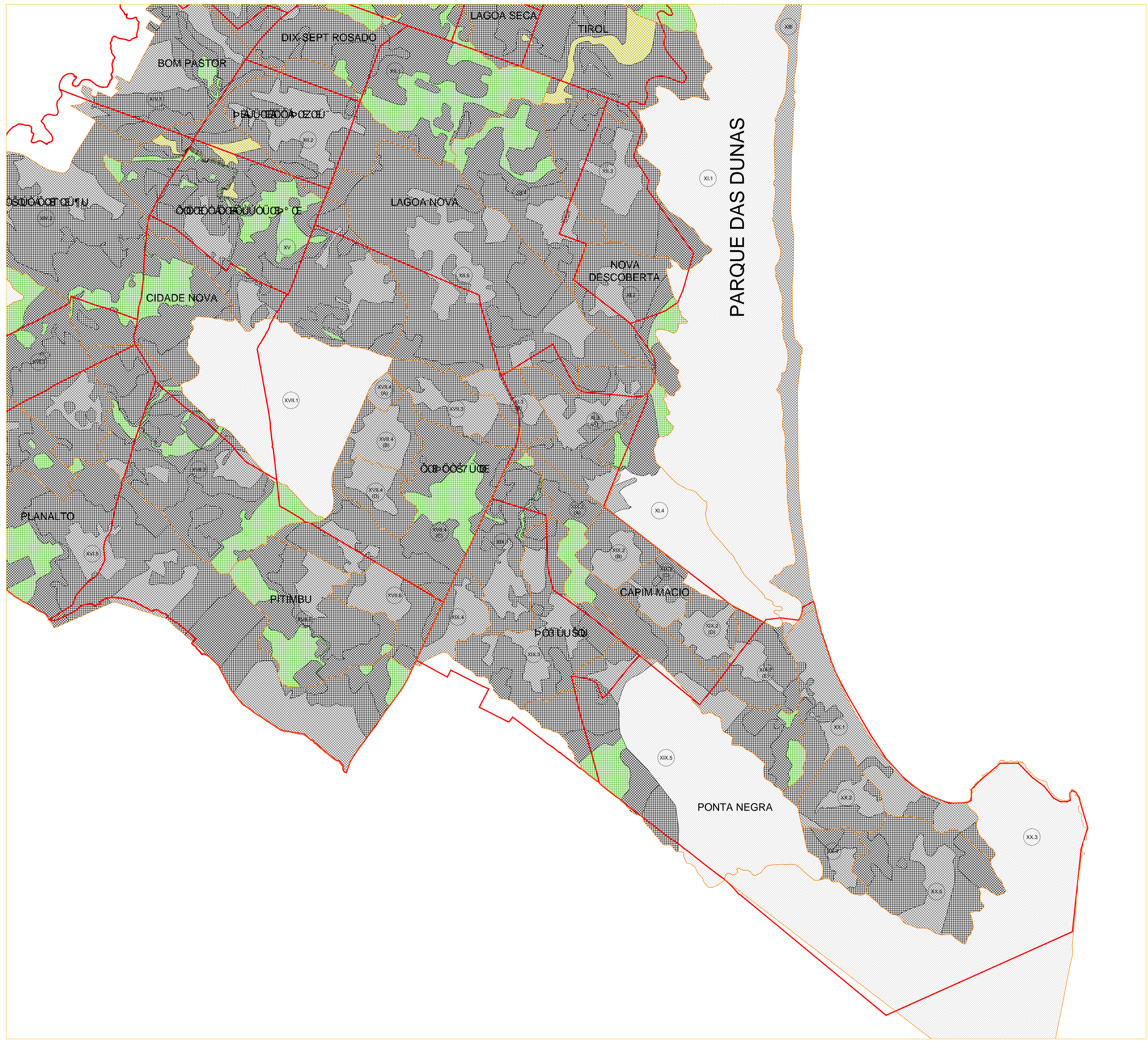

PROPRIETÁRIO :
PREFEITURA MUNICIPAL DO NATAL

AUTOR DO PROJETO :
ALBERTO DE MELO RODRIGUES
CREA - 210.405.683-7

RESP. P/ EXECUÇÃO :

REV. Nº	DATA	DESCRIÇÃO DAS REVISÕES
2	02/10/2009	ALTERAÇÃO DO CARIMBO PARA O MODELO ATUAL DA PREFEITURA
1	05/10/2009	ALTERAÇÃO DO NÚMERO E NOME DA FRANCHA
0	09/04/2009	EMISSION INICIAL

NATAL
Cidade de Natal
Secretaria Municipal de Obras Públicas e Infra-estrutura

"Nossa missão é servir com excelência, ética e eficiência, contando com servidores competentes e valorizados, primando todos pelo respeito ao cidadão e ao meio ambiente, contribuindo para fazer de Natal uma cidade cada vez mais humana, socialmente mais justa, solidária e sustentável, com a melhor qualidade de vida para toda a população".

PROPRIETÁRIO: PREFEITURA MUNICIPAL DO NATAL

CONTRATANTE: SEMOPI – SECRETARIA MUNICIPAL DE OBRAS PÚBLICAS E INFRA-ESTRUTURA

EMPREENDIMENTO: ELABORAÇÃO DO PLANO DIRETOR DE DRENAGEM E MANEJO DE ÁGUAS PLUVIAIS DA CIDADE DO NATAL – PDDMA

TÍTULO: MAPA GERAL DAS SUB-BACIAS DE DRENAGEM DA ZONA SUL DE NATAL/RN COM ISÓCRONAS – ITEM 2.3

FRANCHA	PROJETO	CREA	ESCALAS :
ISOCBZOSL 04/04	ALBERTO DE MELO RODRIGUES	210.405.683-7	1:2000
	LEV	GEOVÁ ALVES DA COSTA	REVISÃO
	DES	ROBERTO SILVA DE OLIVEIRA	0

CONTRATADA: ENGENHARIA E CONSULTORIA LTDA. APROVADO POR: ENG. CREA No. DATA: 14/04/2009

É proibido na forma da lei Nº 5988 artigo 184 do código penal a reprodução total ou parcial deste desenho sem a prévia autorização dos autores